# MANUAL PROGRAMACIÓN TALLER

## TÉCNICOS

### OBJETIVO

Sincronizar el proceso de taller con área de repuestos para gestionar oportunamente cada incidencia que se presenta durante el proceso con cada uno de nuestros clientes.

### ¿CON QUÉ FIN?

- Disminuir los tiempos de respuesta.
- agilizar la entrega de motocicletas.
- satisfacer continuamente al cliente con el servicio postventa.
- optimizar el trabajo de los técnicos.

### RESPONSABLES DEL PROCESO

- Jefe de taller
- Coordinador de área
- Coordinador de servicio
- Técnico motocicleta
- Jefes de repuestos
- Auxiliares de repuestos
- Auxiliares de garantías
- Centro de atención telefónica.
- Asesor de servicio

# INSTRUCTIVO PLATAFORMA

## PASO A PASO

1. Inicia sesión de acuerdo al usuario y contraseña que creaste al ingresar a la invitación.
*Solo podrá visualizar los tableros a los que esta invitado*

2. Revisa tu programación en la columna "próximos trabajos " e inicia la tarea según la programación del coordinador.

3. La etiqueta o tarea tendrá la siguiente información:

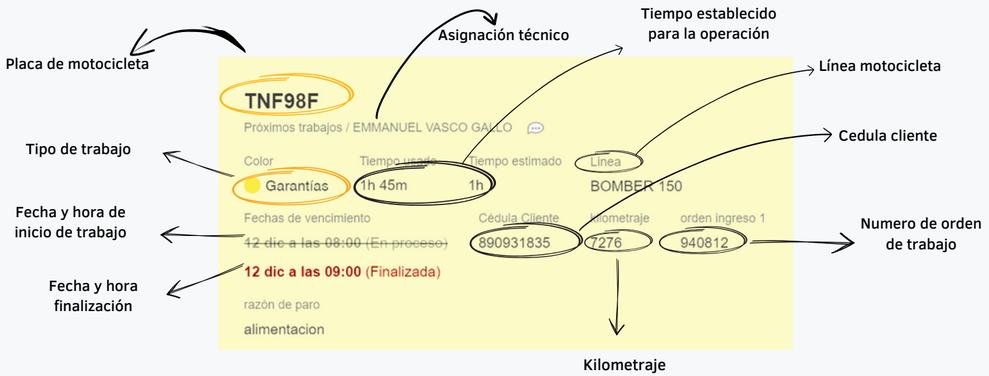


## ¿CÓMO EDITARLAS?

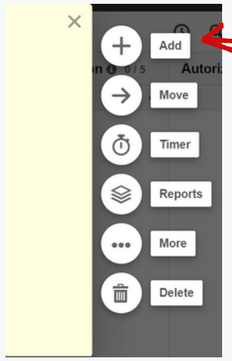


Ingresa a la etiqueta y selecciona "Add "

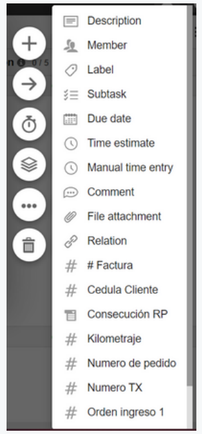


se desplegará un listado de campos, selecciona solo los requeridos.

## PERMISOS

- Editar tarea
- Mover tarea
- Comentar tarea
- Borrar comentario

## CLASIFICACIÓN POR TIPO DE TAREA

las etiquetas se encuentran clasificadas por colores para facilitar la visualización del trabajo por hacer.

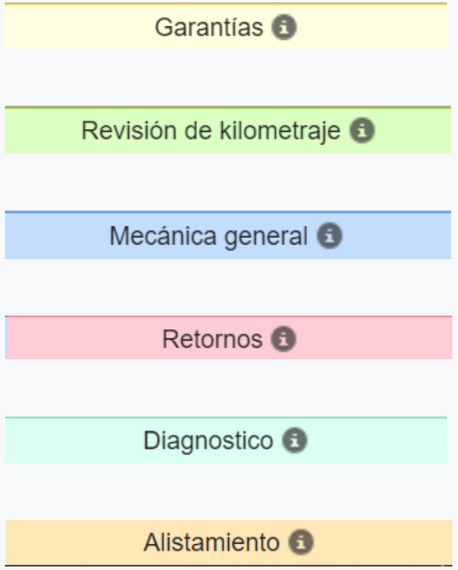

# ETAPAS DEL PROCESO

EN PROCESO

| | PRÓXIMOS TRABAJOS | EN PROCESO | PENDIENTES POR REPUESTOS | REPROGRAMACIÓN | AUTORIZACIÓN CLIENTE | TRABAJO EXTERNO | FINALIZADO | ENTREGA AL CLIENTE |
|---|---|---|---|---|---|---|---|---|
| ¿QUÉ ES? | Trabajos programados para el día en curso | Motocicleta que actualmente se encuentra en el banco de trabajo siendo intervenida | Motocicletas que no pueden ser finalizadas por falta de repuestos o autorización de garantías | Motocicletas que estaban pendientes por repuestos o autorización de garantías y ya están disponibles | Mano de obra y/o Repuestos pendientes por autorización del cliente | Pendientes por trabajos externos | Motocicletas cuyo trabajo de taller finalizó y pueden ser entregadas al cliente | Motocicletas que ya fueron recibidas por el cliente después de su intervención en el taller |

***Tabla 1.***

PODRÁ MOVERSE ENTRE LAS COLUMNAS SELECCIONADAS

- **TRASLADA ETIQUETAS DE PROCESO EN PROCESO**

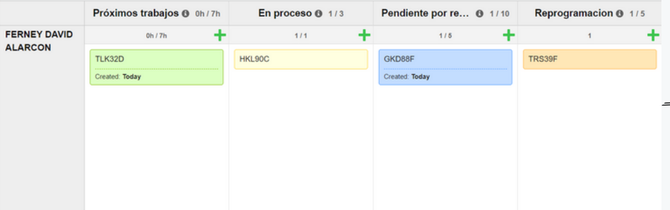


Para mover una etiqueta debe seleccionar y arrastrar directamente a la columna del proceso requerido.

Solo puede haber una etiqueta en la columna "En proceso" por cada técnico.

Cada rol tendrá diferentes columnas a su cargo para mover las etiquetas. *(ver tabla 1)*.

# ¿CÓMO IMPLEMENTARLO?

# EN PROCESO

Dismerca
CUMPLIR SUEÑOS nos inspira

## 1° TRASLADA LA ETIQUETA A LA COLUMNA "EN PROCESO"

## 2° DAR INICIO AL TEMPORIZADOR EN LA ETIQUETA.

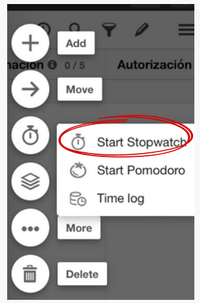


*Detenerlo en caso de que no pueda seguir interviniendo la moto y dejar especificado en razón de paro.*

## 3° REALIZAR TRABAJO SEGÚN ESPECIFICA LA OT.

## 4° CARGAR REPUESTOS Y REFERENCIAS

Comentar en la etiqueta los repuestos y referencias necesarias para la reparación de la motocicleta.
IMPORTANTE: Especificar si es pedido o cotización

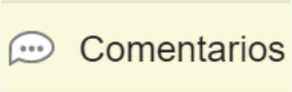


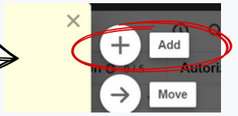


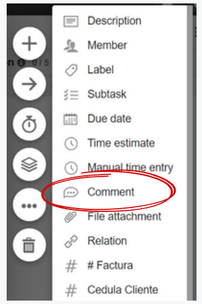


## ° EN CASO DE TERMINAR INTERVENCIÓN

Dejar etiqueta en: **"FINALIZADO"**

## ° CUANDO ES REPARACIÓN PERSONAL

Debe estar en: **"AUTORIZACIÓN CLIENTE"**

## ° DE TENER REPUESTO PENDIENTE POR LLEGAR

Dejar en estado: **"PENDIENTE POR REPUESTO"**

## ° SI ES UNA GARANTÍA

Debe pasar a estado: **"PENDIENTE POR REPUESTO"**

*NOTA:Cuando hay reasignación debe reiniciar el cronometro hasta terminar la intervención de la motocicleta. Dejar la etiqueta en el estado "finalizada".*

# GRACIAS